

Figura 1. Condizioni di convivenza all'ingresso dello studio come predittore della probabilità cumulativa di aderenza al trattamento nei successivi 24 mesi.



Figura 2. Modalità di presentazione al primo incontro con l'operatore del Centro come predittore della probabilità cumulativa di aderenza al trattamento nei successivi 24 mesi.



Figura 3. Dipendenza e/o abuso di altre sostanze psicoattive come predittore della probabilità cumulativa di aderenza al trattamento nei successivi 24 mesi.

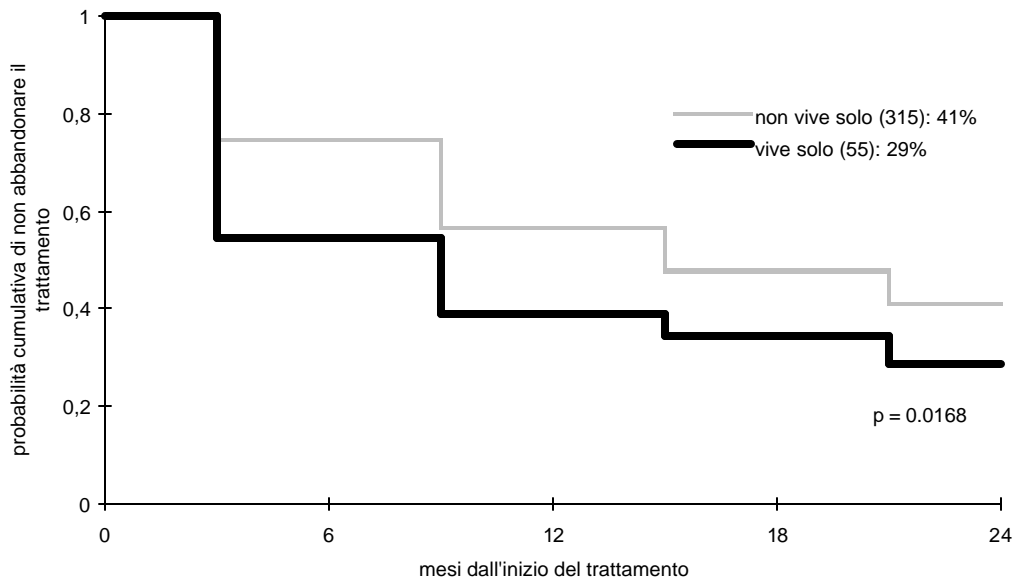

Figura 4. Presenza / assenza di malattie alcol-correlate all'esame obiettivo effettuato all'ingresso nello studio come predittore della probabilità cumulativa di aderenza al trattamento nei successivi 24 mesi.

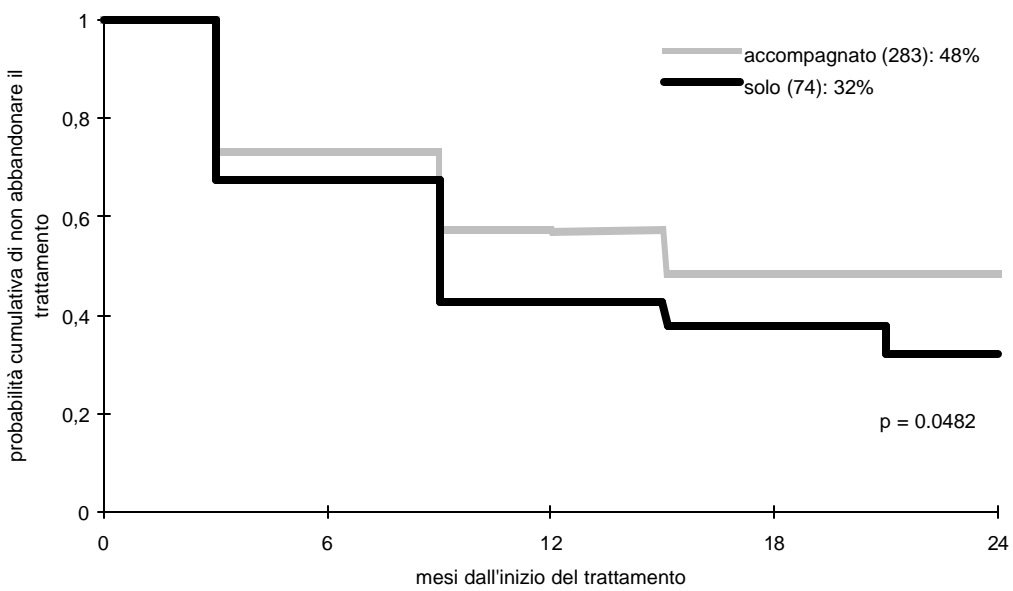

Figura 5. Punteggio clinico all'esame obiettivo effettuato all'ingresso nello studio come predittore della probabilità cumulativa di aderenza al trattamento nei successivi 24 mesi.

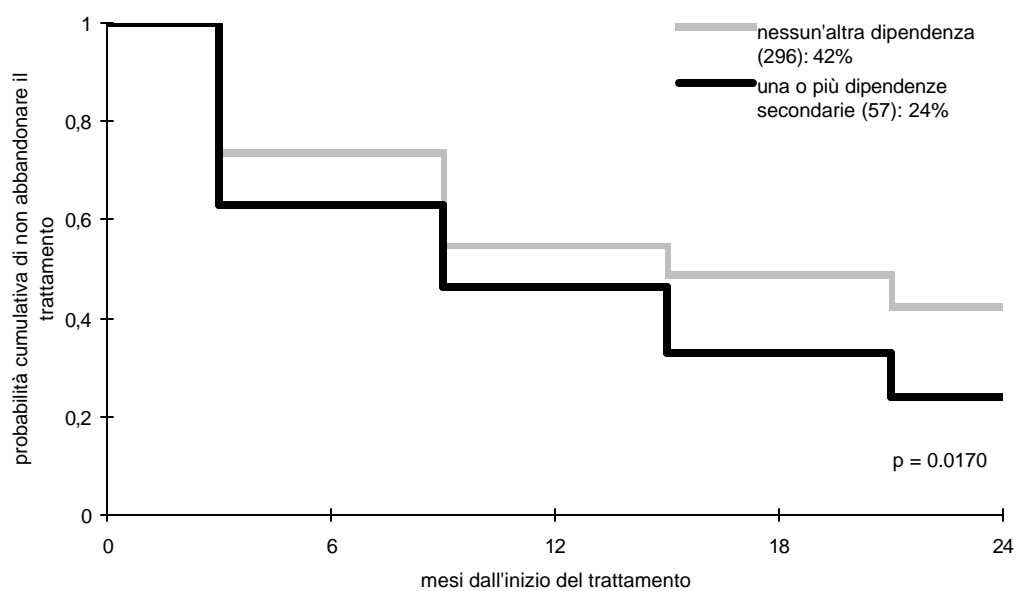

Figura 6. Numero di sintomi percepiti all'ingresso nello studio come predittore della probabilità cumulativa di aderenza al trattamento nei successivi 24 mesi.

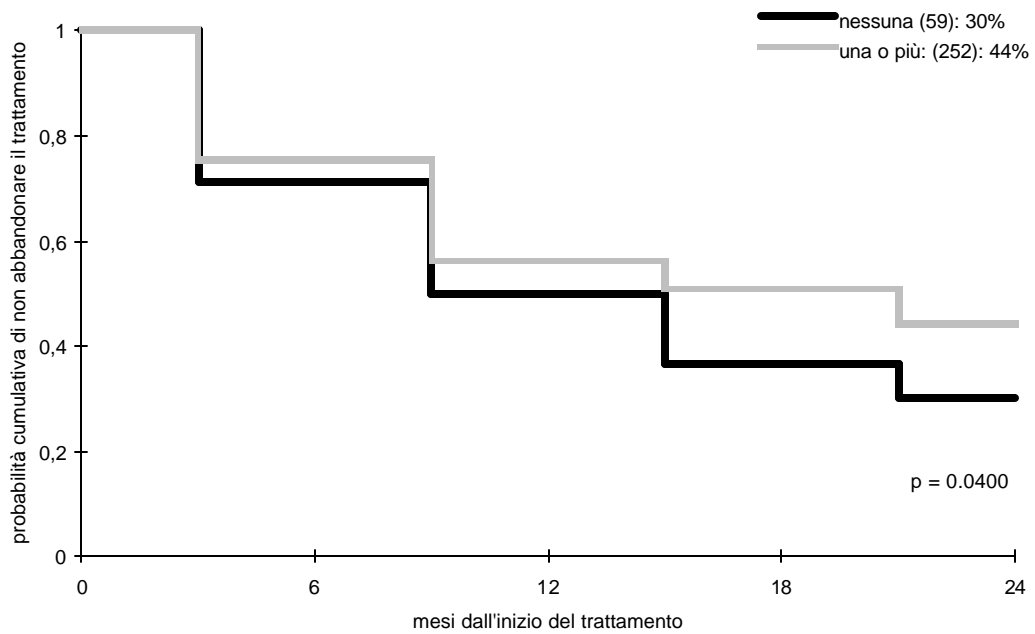

Figura 7. Punteggio alla scala dell'irritabilità (questionario IBQ) all'ingresso nello studio come predittore della probabilità cumulativa di aderenza al trattamento nei successivi 24 mesi.

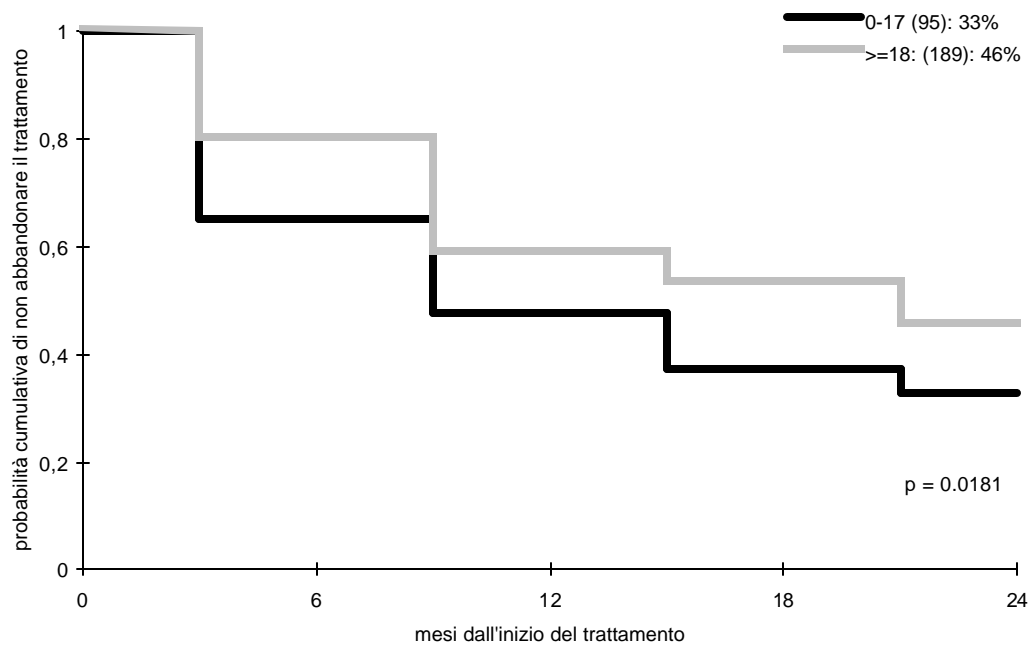

Figura 8. Punteggio alla scala dell'ansia di tratto (questionario CBA 2.0) all'ingresso nello studio come predittore della probabilità cumulativa di aderenza al trattamento nei successivi 24 mesi.

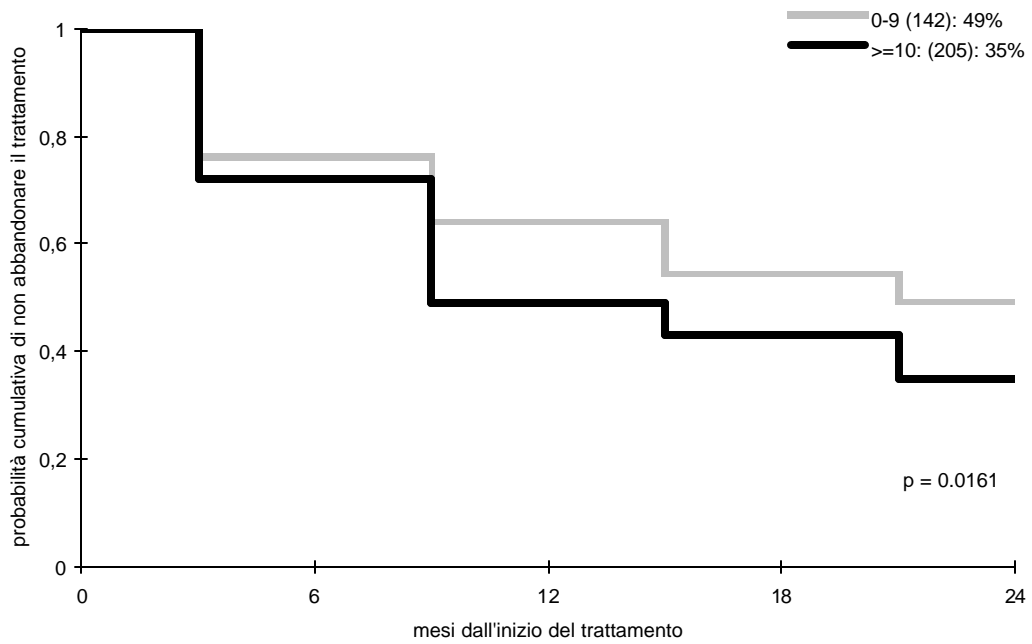

Figura 9. Punteggio alla scala dell'instabilità emozionale (questionario CBA 2.0 - EPQ) all'ingresso nello studio come predittore della probabilità cumulativa di aderenza al trattamento nei successivi 24 mesi.

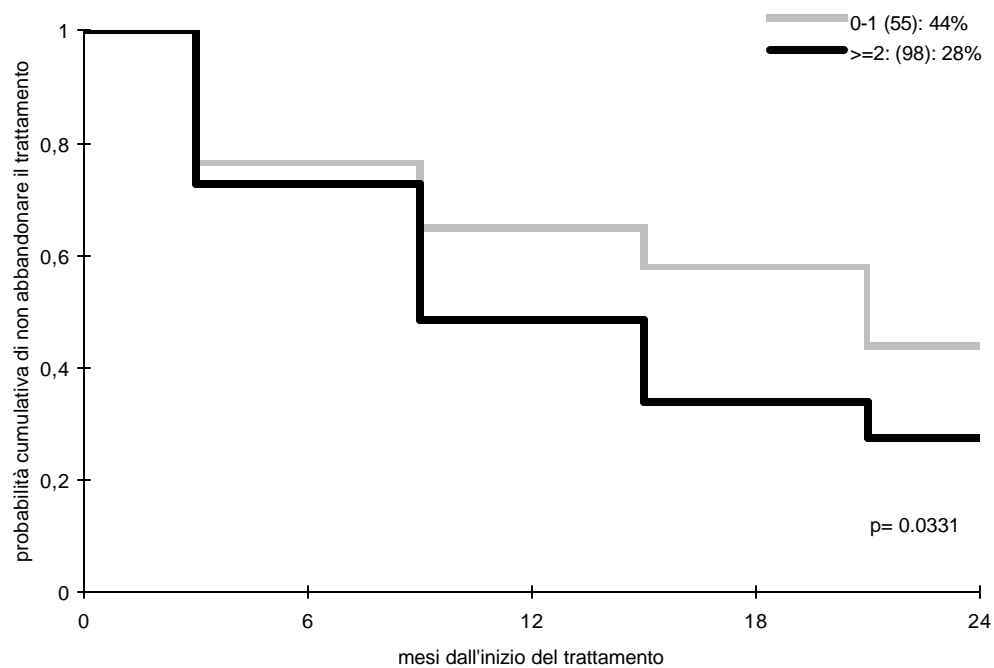

Figura 10. Punteggio alla scala del disadattamento e dell'antisocialità (questionario CBA 2.0 - EPQ) all'ingresso nello studio come predittore della probabilità cumulativa di aderenza al trattamento nei successivi 24 mesi.

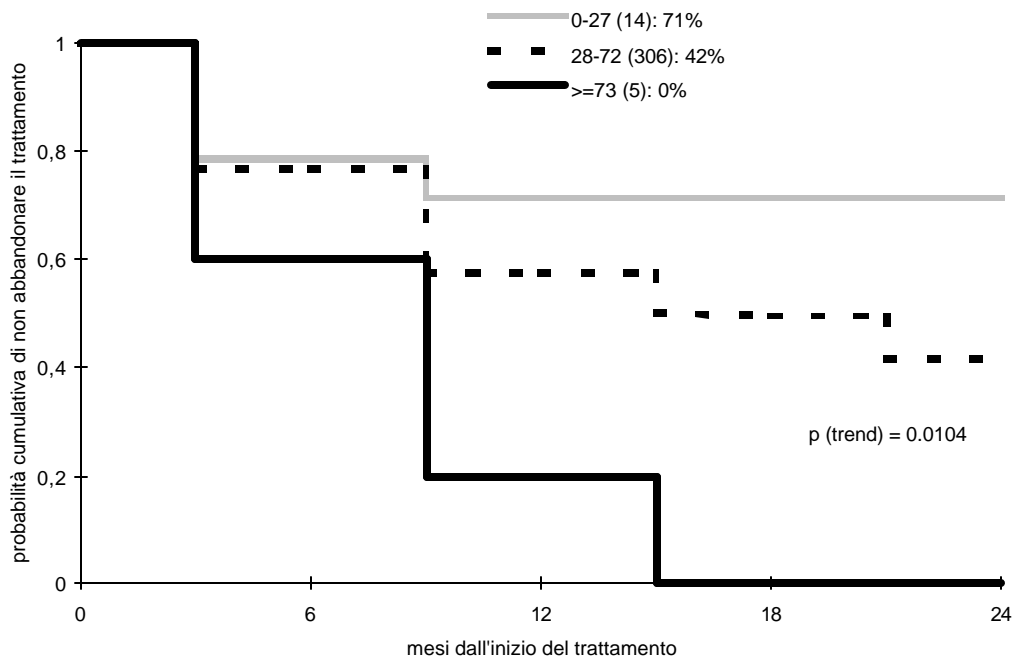

Figura 11. Punteggio alla scala della depressione (questionario SCL90) all'ingresso nello studio come predittore della probabilità cumulativa di aderenza al trattamento nei successivi 24 mesi.

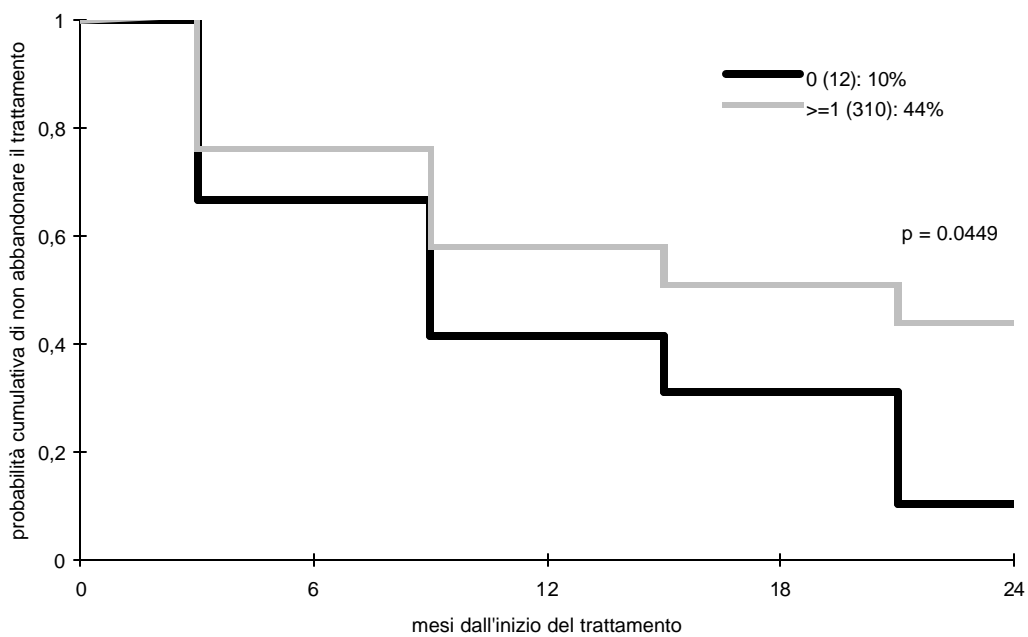

Figura 12. Punteggio alla scala dell'ansietà (questionario SCL90) all'ingresso nello studio come predittore della probabilità cumulativa di aderenza al trattamento nei successivi 24 mesi.

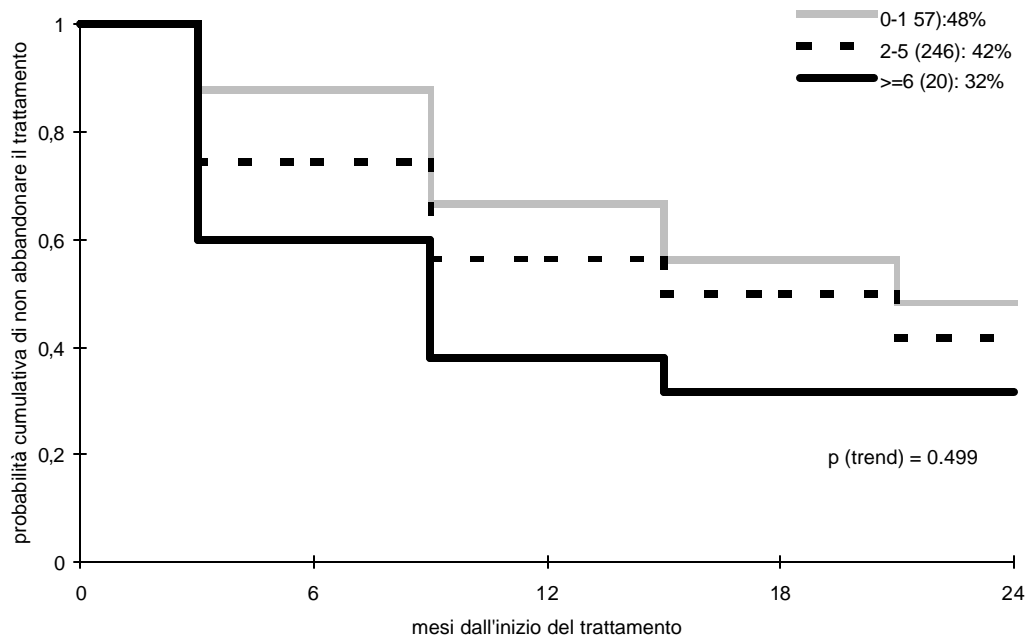

Figura 13. Punteggio alla scala delle fobie (questionario SCL90) all'ingresso nello studio come predittore della probabilità cumulativa di aderenza al trattamento nei successivi 24 mesi.

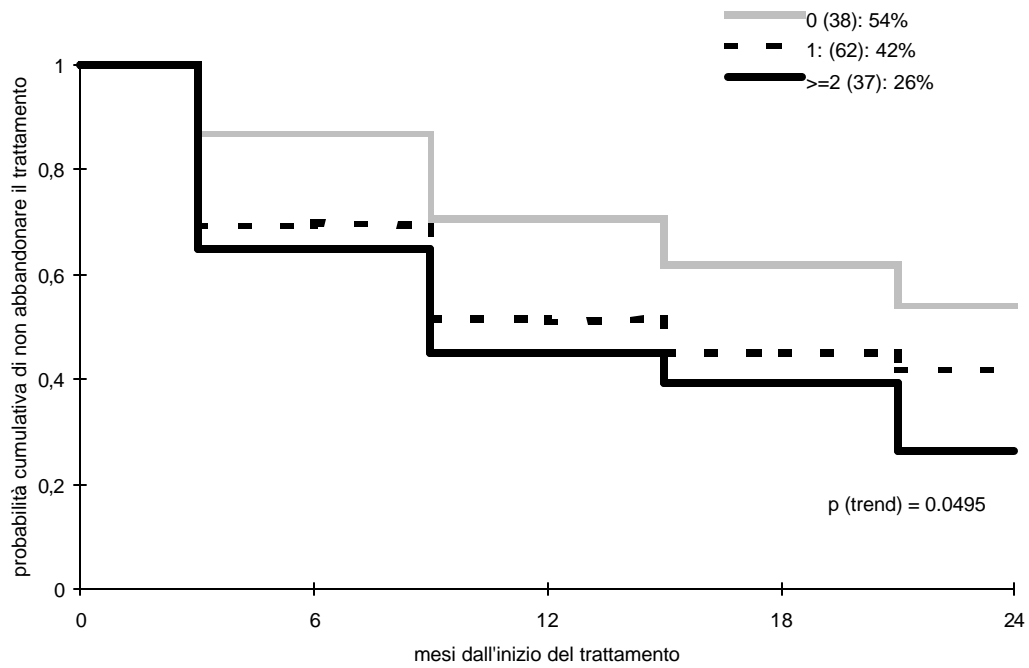

Figura 14. Punteggio alla scala dello psicoticismo (questionario SCL90) all'ingresso nello studio come predittore della probabilità cumulativa di aderenza al trattamento nei successivi 24 mesi.

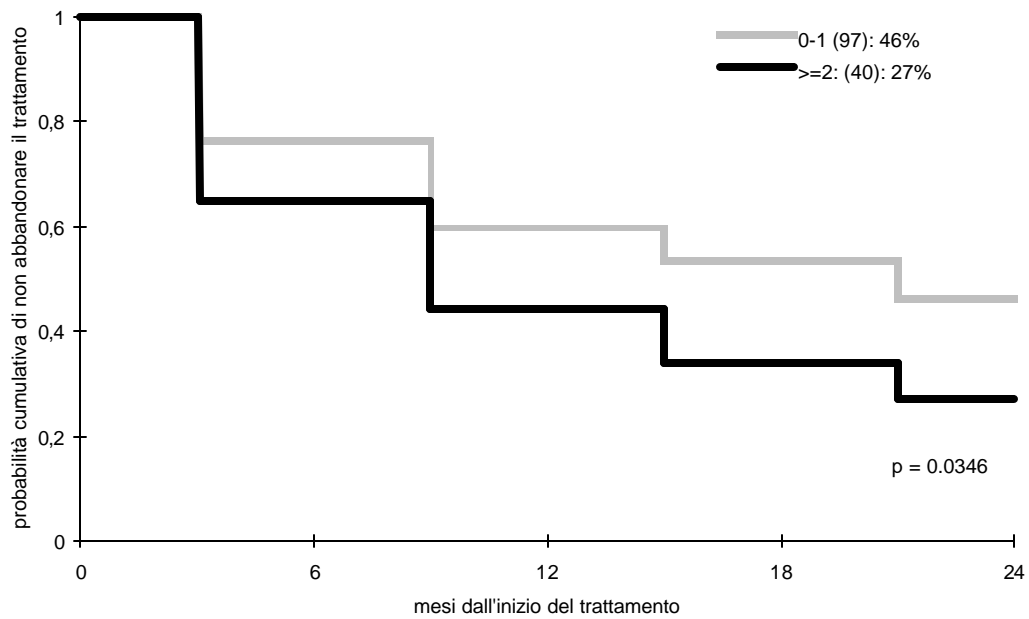

Figura 15. Punteggio alla scala dei disturbi del sonno (questionario SCL90) all'ingresso nello studio come predittore della probabilità cumulativa di aderenza al trattamento nei successivi 24 mesi.

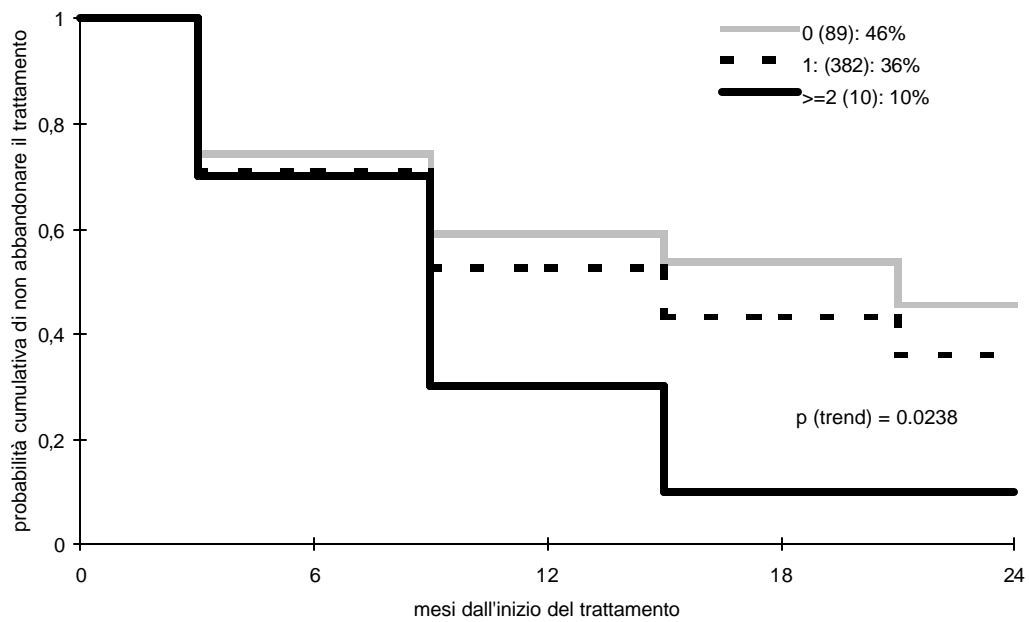

Figura 16. Punteggio alla scala dell'ideazione paranoide (questionario SCL90) all'ingresso nello studio come predittore della probabilità cumulativa di aderenza al trattamento nei successivi 24 mesi.

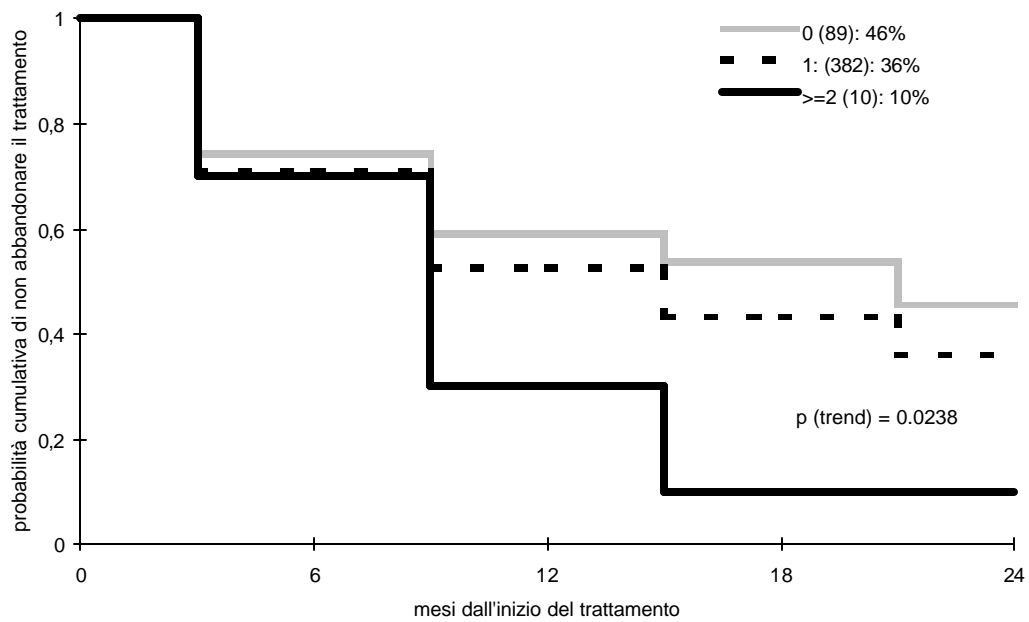
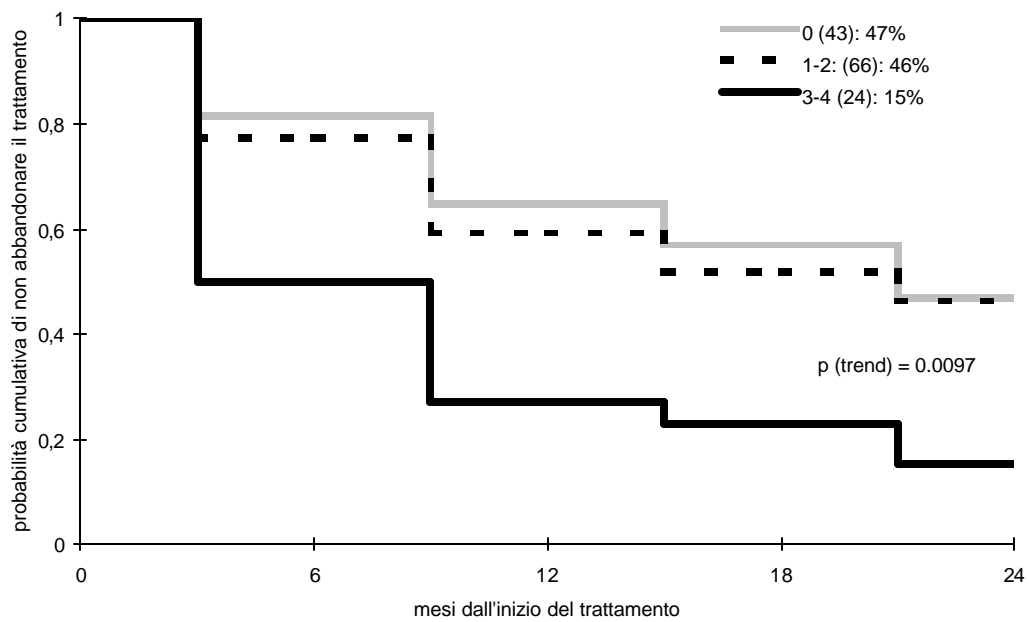